ERGO

Курсы по работе с микроскопом:

# Leica High School

## Красноярск

15 апреля
2020

**ОСВОЙТЕ КЛИНИЧЕСКИЕ ПРОТОКОЛЫ СО СТОМАТОЛОГИЧЕСКИМ МИКРОСКОПОМ: ДОСТУПНО, БЫСТРО И ЭФФЕКТИВНО**

## ОБЗОР КУРСА

Серия практических однодневных обучений на базе Референс-клиник KaVo Kerr с привлечением врачей-консультантов высочайшего уровня: **«Эффективное применение операционного микроскопа на терапевтическом приеме»**

## СОДЕРЖАНИЕ КУРСА

Покупка микроскопа в клинику требует от врача и от руководителя клиники пересмотра устоявшегося подхода к организации приема пациентов. Данный курс позволит внедрить операционный микроскоп в Вашу практику наиболее эффективно. Наши эксперты в микроскопии поделятся с Вами своим опытом в ходе теоретического, демонстрационного и практического блоков.

Leica MICROSYSTEMS

www.kavo.ru
www.kavouniversity.ru

KAVO Dental Excellence

# Leica High School Ergo:
## доступно, быстро, эффективно

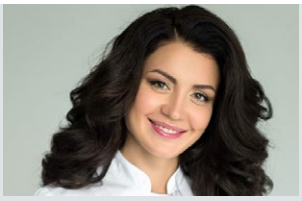

**Лектор**
**КСЕНИЯ АВДЕЕВА,**
Врач стоматолог-терапевт,
специализирующийся
на эндодонтии с микроскопом,
г. Красноярск

## ПРОГРАММА МЕРОПРИЯТИЯ

| | |
|---|---|
| 09.30 – 11.30 | Оптимизация рабочего процесса врача, начинающего работать с микроскопом |
| 11.30 – 12:00 | Кофе-брейк |
| 12:00 – 14:00 | Демонстрация эндодонтической обработки каналов, обтурации и восстановления зуба с применением микроскопа на фантоме |
| 14:00 – 15:00 | Обед |
| 15:00 – 17:00 | Отработка на фантоме основных принципов эргономики работы с микроскопом |
| 17:00 – 17:30 | Сессия вопросов и ответов |

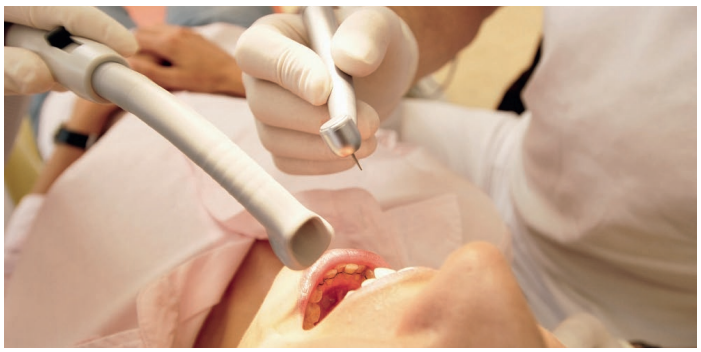

**Оптимизация рабочего процесса врача, начинающего работать с микроскопом**

- Планировка кабинета с операционным микроскопом
- Мебель: минимум и максимум
- Правила ухода за микроскопом
- Основные настройки микроскопа
- Работа в 4 руки: место ассистента, место врача, расположение инструментов
- Потенциал микроскопа в стоматологии: диагностика, реставрация, эндодонтия и ортопедия; мотивация пациентов
- Эргономика рабочего поля в различных квадрантах
- Фотографирование с помощью микроскопа
- Инструменты для работы с микроскопом, дополнительные девайсы, облегчающие выполнение манипуляций
- Первые шаги при работе с микроскопом: с чего начать
- Повышение рентабельности приема. Ценообразование

**Демонстрация эндодонтической обработки каналов, обтурации и восстановления зуба с применением микроскопа на фантоме**

- Изоляция операционного поля, подготовка зуба к лечению
- Поэтапная обработка канала
- Обтурация корневого канала
- Адгезивный протокол
- Восстановление зуба
- Полировка

**Отработка на фантоме основных принципов эргономики работы с микроскопом**

В ходе практической части подробно рассматриваются на фантоме действия доктора и ассистента во время лечения. Для более глубоко погружения в лечебный процесс каждый участник побывает и в роли врача, и в роли ассистента

## УСЛОВИЯ УЧАСТИЯ

Регистрация, условия участия и дополнительная информация на сайте www.kavouniversity.ru

Стоимость – 5 000 рублей.

**Специальные условия участия для пользователей Leica. Пользователям микроскопа Leica и Референс-клиникам KaVo Kerr: первое место – бесплатно, второе место – 2500 руб.**

Количество участников: 12 человек.

**Участникам при себе иметь халат и сменную обувь.**

Место проведения мероприятия:
Центр Стоматологии Астрея,
г. Красноярск, Советский район
(Северный), ул. Молокова, 1 к. 4

ЗАРЕГИСТРИРОВАТЬСЯ

Leica MICROSYSTEMS

www.kavo.ru
www.kavouniversity.ru

KAVO Dental Excellence